

ODDZIAŁ RZESZÓW



KATEDRA
KONSTRUKCJI
BUDOWLANYCH
POLITECHNIKI RZESZOWSKIEJ



X KONFERENCJA NAUKOWO-TECHNICZNA
pod patronatem

SEKCJI KONSTRUKCJI BETONOWYCH I METALOWYCH KOMITETU INŻYNIERII LĄDOWEJ

I WODNEJ POLSKIEJ AKADEMII NAUK

POLSKIEJ IZBY INŻYNIERÓW BUDOWNICTWA

POLSKIEGO ZWIĄZKU INŻYNIERÓW I TECHNIKÓW BUDOWNICTWA

STOWARZYSZENIA ARCHITEKTÓW POLSKICH

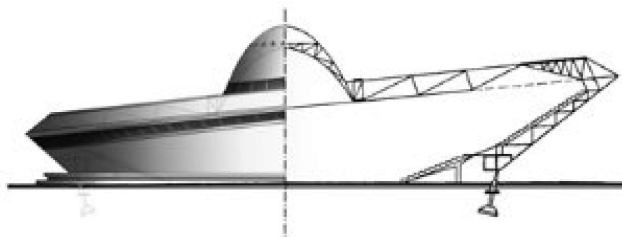

KSZTAŁTOWANIE KONSTRUKCJI I BUDOWLI

poświęcona 100-leciu urodzin profesora Stanisława Kusia

04-06 czerwiec 2025 RZESZÓW

TEMATYKA KONFERENCJI

- współczesne kształtowanie konstrukcji ze stali, betonu, drewna, aluminium, szkła, kompozytów,
- kształtowanie konstrukcji ze względu na nowe materiały i technologie,
- kształtowanie konstrukcji i elementów prefabrykowanych,
- współzależności form konstrukcyjnych i architektonicznych w obiektach budowlanych,
- kształtowanie budynków wysokich,
- kształtowanie konstrukcji z uwagi na odporność, niezawodność i trwałość,
- kształtowanie struktury i własności materiałów budowlanych,
- inne zagadnienia towarzyszące tematyce konferencji.

CEL KONFERENCJI

Zamierzeniem organizatorów jest powrót do organizowanej cyklicznie do 2015 roku konferencji Kształtowanie Konstrukcji. Celem konferencji jest stworzenie forum dyskusji i bezpośredniej wymiany doświadczeń dotyczących problematyki kształtowania konstrukcji, budowli oraz nowych rozwiązań materiałowo-technologicznych

TERMIN I MIEJSCE KONFERENCJI

Konferencja odbędzie się w Politechnice Rzeszowskiej w dniach 04-06 czerwca 2025 roku

WAŻNE TERMINY

Rejestracja uczestnictwa	10.01.2025
Publikacja Komunikatu nr 2	31.01.2025
Nadesłanie tekstu streszczenia referatu i ew. artykułu	10.03.2025
Informacja o przyjęciu referatu	10.04.2025
Konferencja	04-06.06.2025

MATERIAŁY KONFERENCYJNE

Dwustronicowe streszczenia referatów zostaną opublikowane w materiałach konferencyjnych. Artykuły będące rozszerzoną wersją referatów, zgłoszone na konferencję, mogą zostać opublikowane, po przejściu procedury dodatkowych recenzji, w następujących czasopiśmie punktowanych:

- Archives of Civil Engineering
- Czasopismo Inżynierii Lądowej, Środowiska i Architektury
- Inżynieria i Budownictwo
- Materiały Budowlane
- Przegląd Budowlany

W przypadku publikacji w czasopiśmie Archives of Civil Engineering oraz Materiałach Budowlanych konieczna będzie opłata dodatkowa.

KOMITET NAUKOWY

Jan BILISZCZUK
 Mirosław BRONIEWICZ
 Jan DEJA
 Wit DERKOWSKI
 Jacek DOMSKI
 Jolanta DŹWIERZYŃSKA
 Marian A. GIŻEJOWSKI
 Michał GOŁDYN
 Anna HALICKA
 Robert JANKOWSKI
 Radosław JASIŃSKI
 Maria KASZYŃSKA
 Aleksander KOZŁOWSKI
 Marcin KOZŁOWSKI
 Jacek KORENTZ
 Lech LICHOŁAI
 Artur ŁAGOSZ
 Jakub MARCINOWSKI
 Anna MARTYKA

Mariusz MAŚLAK
 Monika MATUSZKIEWICZ
 Bartosz MILLER
 Artur PIEKARCZUK
 Jolanta PRUSIEL
 Wojciech RADOMSKI
 Katarzyna RZESZUT
 Anna SIKORA
 Tomasz SIWOWSKI
 Izabela SKRZYPCZAK
 Robert STUDZIŃSKI
 Jerzy SZLENDAK
 Elżbieta SZMIGIERA
 Lucjan ŚLĘCZKA
 Piotr WOYCIECHOWSKI
 Szczepan WOLIŃSKI
 Tomasz WRÓBLEWSKI
 Henryk ZOBEL
 Mariusz ZYCH

KOMITET ORGANIZACYJNY

Lidia Buda-Ożóg – przewodnicząca
 Grzegorz Rybicki – sekretarz organizacyjny
 Edyta Bernatowska
 Zbigniew Kiełbasa
 Damian Nykiel
 Katarzyna Sieńkowska-Szpetnar

WARUNKI UCZESTNICTWA

Warunkiem uczestnictwa jest wypełnienie formularza rejestracyjnego znajdującego się na stronie internetowej konferencji pod adresem: kkib2025.prz.edu.pl/rejestracja-uczestnictwa oraz uiszczenie opłaty konferencyjnej:

1 000 PLN + 23% VAT

900 PLN + 23% VAT dla członków PZITB i Polskiej Izby Inżynierów Budownictwa

Opłata obejmuje: udział w sesjach i wydarzeniach konferencyjnych, materiały konferencyjne i wyżywienie (obiady + kolacje).

Organizatorzy nie pokrywają kosztów noclegu i delegacji.

Wpłaty prosimy dokonywać na poniżej podane konto:

POLSKI ZWIĄZEK INŻYNIERÓW I TECHNIKÓW BUDOWNICTWA ODDZIAŁ W RZESZOWIE

09 1020 4391 0000 6702 0251 0196

z dopiskiem: KKIB2025_imię i nazwisko Uczestnika

ADRES KOMITETU ORGANIZACYJNEGO

Katedra Konstrukcji Budowlanych
 Wydział Budownictwa, Inżynierii Środowiska i Architektury
 Politechnika Rzeszowska
 ul. Poznańska 2, 35-084 Rzeszów

tel.: 17 865 15 53

e-mail: kkib2025@prz.edu.pl

www: <https://kkib2025.prz.edu.pl/>